



E.S.E HOSPITAL SAGRADO CORAZON DE JESUS  
NIT 846.000.471 – 5

# INFORME AUSTERIDAD DEL GASTO

TRIMESTRE IV - AÑO  
2023

FECHA: 31 DE DICIEMBRE DE 2023  
TIPO DE INFORME: Informes de obligatorio cumplimiento del Plan Anual de Auditorías.  
MACROPROCESO: PROCESOS DE APOYO.  
PROCESO: GESTIÓN FINANCIERA – SUBDIRECCIÓN OPERATIVA Y FINANCIERA  
LIDER DE PROCESO / AREA: Coordinador Financiero / Almacén, Tesorería, Talento Humano, Contratación, Presupuesto

**OBJETIVO:** Consolidar y analizar la información correspondiente al CUARTO TRIMESTRE del año 2023, comparado con el mismo periodo de la vigencia 2022, que permita visualizar el comportamiento y la eficiencia del gasto público, en cumplimiento Decreto 1737 de 1998, Decreto 984 de 2012 y demás normas relacionadas.

## AREAS DE CONTROL DE AUSTERIDAD

### 1. TALENTO HUMANO

CONCEPTO	OCT - DIC 2023	OCT - DIC 2022
Salario personal	\$ 231,356,159	\$ 199,024,846
Subs alimentación	\$ 3,307,608	\$ 3,108,806
Aux. transporte	\$ 5,717,977	\$ 5,007,150
Prima servicio	\$ 22,978,527	\$ 19,621,041
Prima navidad	\$ 94,487,735	\$ 83,228,488
Vacaciones	\$ 52,855,903	\$ 39,623,891
Prima vacaciones	\$ 44,626,143	\$ 41,626,659
Bonificación servicios	\$ 20,075,577	\$ 23,953,237
Cesantías e Intereses	\$ 114,363,121	\$ 104,206,735
Bonificación recreación	\$ 5,403,521	\$ 4,849,810
<b>TOTAL</b>	<b>\$ 595,172,271</b>	<b>\$ 524,250,663</b>

### 1.1 PLANTA DE PERSONAL

TIPO DE VINCULACIÓN	CTD
PERIODO FIJO	4
CARRERA ADMINISTRATIVA (Inscritos)	6
CARRERA ADMINISTRATIVA (Provisionalidad)	29
TRABAJADOR OFICIAL	6
<b>TOTAL PLANTA</b>	<b>41</b>

LA ENTIDAD DE LOS 41 CARGOS PROVISTOS EN LA PLANTA DE PERSONAL, TIENE 14 CARGOS EN VACANCIA 10 DE CARRERA ADMINISTRATIVA Y 4 TRABAJADORES OFICIALES.

### 1.2 PERSONAL CONTRATADO

Modalidad prestación de servicio contratado directamente.

DETALLE	VALOR	VARIACIÓN	%	ESTADO	TOTAL PERSONAL EN ESTE TRIMESTRE EN LA ENTIDAD
TRIMESTRE I-2022	203	-- NA --	-- NA --	-- NA --	241
TRIMESTRE II-2022	195	-0.04	-4%	DISMINUYÓ	
TRIMESTRE III-2022	153	-0.22	-22%	DISMINUYÓ	
TRIMESTRE IV-2022	183	0.20	20%	AUMENTÓ	
<b>TOTAL</b>	<b>634</b>				
DETALLE	VALOR	VARIACIÓN	%	ESTADO	
TRIMESTRE I-2023	225	0.00	0.00	NA	
TRIMESTRE II-2023	249	0.11	11%	AUMENTÓ	
TRIMESTRE III-2023	259	0.15	15%	AUMENTÓ	
TRIMESTRE IV-2023	241	0.07	7%	AUMENTÓ	

## 2. VIATICOS

CONSUMOS VIATICOS Y GASTOS DE VIAJE TRIMESTRE IV - 2023			
PERIODO	MES	VALOR	CONCEPTOS DE COMISIONES DE VIAJES
TRIMESTRE IV	OCTUBRE	\$ 8,539,965	Reuniones de Junta Directiva, Recepcion de Biologicos, Conciliacion de cartera y gestion de pago con la EPSI Mallamas, Capacitacion ley de transparencia y derecho al acceso a la informacion publica, Revision de equipos Biomedicos de la ambulancia medicalizada GY 052, Reunion de autoridades indigenas del pueblo NASA para la evaluacion de las prestacion de los servicios de salud de los afiliados a AIC Pueblo NASA, Reunion anual de red de sangre, Realizar revision de actividades desarrolladas en la ejecucion del PIC departamental, Mesa de trabajo para liquidación de contrato con EAPB EMSSANAR.
	NOVIEMBRE	\$ 8,123,614	Socializacion del proyecto de acto administrativo adopta la resolucion No. 2471 de 2022, Reunion departamental de vigilancia en salud publica, sanidad portuaria, y estadísticas vitales, seguimiento a evaluacion 2023, Comité de referencia y contrareferencia departamental, Presentacion y declaracion de estampillas y solicitud de cruce de cuentas, acuerdo de pago y descuento de intereses con la Gobernacion del Putumayo, Reunion para determinar formatos e instrumentos de valoracion de los equipos basicos en salud, Sustentacion de SIHO Tercer trimestre 2023, Encuentro de proyectos territoriales de atencion primaria en salud mental y consumo de sustancias psicoactivas FRISCO, Mesa de saneamiento de cartera y aclaracion de saldos segun circular 030 de 2023, Mesa de conciliacion de la E.A.P.B, Encuentros por zonas para seguimiento de comite de etica, Conversatorio de Interrupcion voluntaria de embarazo IVE es un derecho, y Asistencia con especialistas de la salud para prestacion del servicio a la IVE, Comité de vigilancia epidemiologica binacional Colombia - Ecuador y Mesas tecnicas.
	DICIEMBRE	\$ 10,434,379	Recepción de biológicos del programa ampliado de inmunizaciones en la S.S.D, Realizar acercamiento y solicitar asesoría para la radicación del proyecto de ampliación de la sede administrativa, Mesa tecnica en el marco de los compromisos de concertacion para el pueblo AWA-MAWA, Sesion departamental de gestion y desempeño, Socializacion de la resolucion 1912 de 2023, y sus lineamientos tecnicos, Recepcion de dotacion de las cuatro ambulancias que seran donadas en el marco del contrato CVA001 de 2022, celebrado entre FONPACIFICO Y RIVMA, Refrendacion en salud publica al hospital departamental de nariño, Recibir vehiculo tipo ambulancia OCF 051 enviado por garantia a DISTOYOTA PASTO, Realizar gestiones ante la sede principal de ADRES.

DETALLE	VALOR	0 -13	%	ESTADO
TRIMESTRE IV-2022	11,162,165	1.43	143%	AUMENTÓ
TRIMESTRE IV-2023	27,097,958			

TRIMESTRE II - 2023	
JUNTA DIRECTIVA	\$ 2,333,062
REUNIONES DE COMITES	\$ 1,903,000
CONCILIACION DE CARTERA	\$ 332,500
REUNIONES Y SOCIALIZACIONES	\$ 5,255,067
MESAS Y ASISTENCIA TECNICAS	\$ 7,743,414
RECEPCION DE BIOLÓGICOS	\$ 326,644
RECEPCION DE DOTACIONES	\$ 1,468,000
CAPACITACIONES	\$ 1,351,657
SUSTENTACION SIHO	\$ 1,093,500
OTRAS GESTIONES	\$ 5,291,114
<b>TOTAL</b>	<b>\$ 27,097,958</b>

HAY UN INCREMENTO DEL 143% DE LOS VIATICOS EN COMPRACION CON EL CUARTO TRIMESTRE DE 2023, LOS VIATICOS Y GASTOS DE VIAJE MAS REPRESENTATIVOS SON LAS MESAS Y ASISTENCIAS TECNICAS, REUNIONES Y SOCIALIZACIONES Y OTRAS GESTIONES.

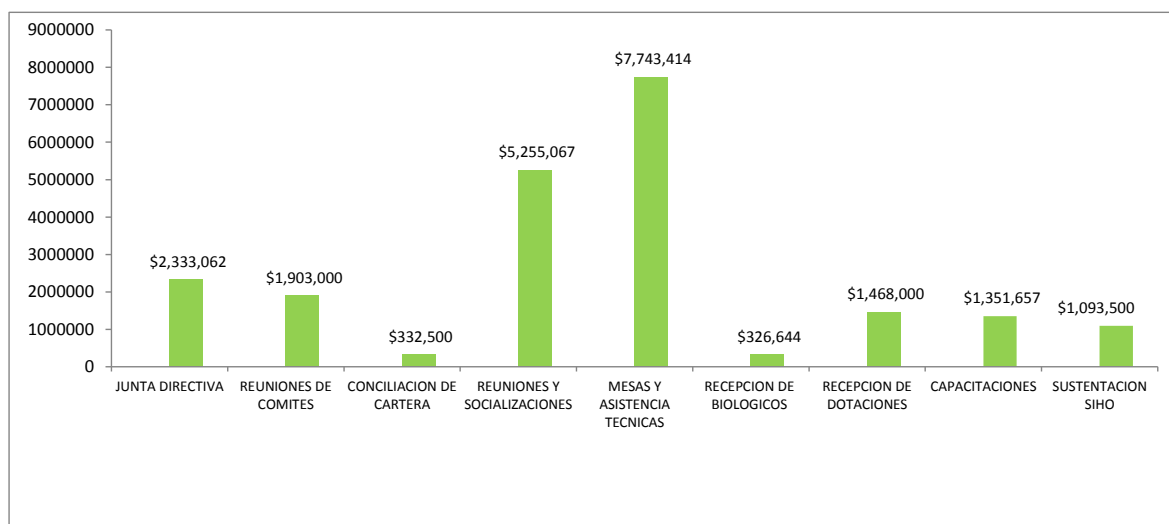

### 3. CONTRATACIÓN DE SERVICIOS

#### 3.1. Personal Indirecto

Contratación de profesionales médicos, especialistas, bacteriólogos y enfermeras que apoyan consulta externa, urgencias, vacunación, P y M extramural y contratación de personal para el área administrativa de la Entidad

SERVICIOS PERSONAL INDIRECTO					
PERIODO	VALOR	VARIACIÓN	%	VARIACION PESOS	ESTADO
TRIMESTRE IV - 2022	\$ 635,656,300		--	--	
TRIMESTRE IV - 2023	\$ 1,531,155,668	1.41	140.9%	\$ 895,499,368	AUMENTÓ

CONCEPTO	NIVEL	NUMERO	VALOR
ASISTENCIAL	ESPECIALISTA	6	40,133,333
	PROFESIONAL	52	520,146,667
	TECNOLOGO	5	35,400,000
	TECNICO	88	430,853,334
ADMINISTRATIVO	ESPECIALISTA	5	55,876,667
	PROFESIONAL	21	162,636,667
	TECNOLOGO	4	26,700,000
	TECNICO	36	162,857,000
OPERATIVO	TECNICO	24	96,552,000
<b>TOTAL</b>		<b>241</b>	<b>1,531,155,668</b>

#### 3.1. Otros Gastos Generales

Entre los gastos se incluyen la adquisición de bienes. También se incluyen; adquisición de otros servicios diferentes al mantenimiento, impuestos y multas y otros servicios adicionales y especiales como: recolección de residuos peligrosos hospitalarios, alimentación especial a pacientes hospitalizados, elementos de aseo, elementos de ferreteria.

### 4. SERVICIOS PÚBLICOS

#### 4.1 Energía

CONSUMO ENERGIA (KW)							
PERIODO	MES	VALOR FACTURADO	CONSUMO	VARIACIÓN	%	ESTADO	
TRIMESTRE I	ENE	\$ 15,801,320	18,474	---	---	----	
	FEB	\$ 16,569,210	19,870	0.05	5%	AUMENTÓ	
	MAR	\$ 15,103,920	18,064	-0.09	-9%	DISMINUYÓ	
TRIMESTRE II	ABR	\$ 15,093,890	18,047	0.00	0%	DISMINUYÓ	
	MAY	\$ 17,591,690	20,204	0.17	17%	AUMENTÓ	
	JUN	\$ 17,307,420	18,925	-0.02	-2%	DISMINUYÓ	
TRIMESTRE III	JUL	\$ 17,314,770	19,724	0.00	0%	AUMENTÓ	
	AGO	\$ 19,092,170	21,230	0.10	10%	AUMENTÓ	
	SEP	\$ 22,289,590	25,022	0.17	17%	AUMENTÓ	
TRIMESTRE IV	OCT	\$ 21,564,730	22,424	-0.03	-3%	IGUAL	
	NOV	\$ 23,760,710	27,409	0.10	10%	AUMENTÓ	
	DIC	\$ 20,264,470	23,453	-0.15	-15%	DISMINUYÓ	
<b>TOTAL</b>		<b>\$ 221,753,890</b>	<b>179,560</b>				

#### VARIACIÓN CONSUMO ENERGIA

#### VARIACIÓN COSTO ENERGIA

PERIODO	CONSUMO	VARIACIÓN	%	ESTADO
TRIMESTRE IV - 2022	64,561,130	---	---	---
TRIMESTRE IV - 2023	65,589,910	0.02	2%	AUMENTÓ

#### CONSUMO (KW) AÑO 2023

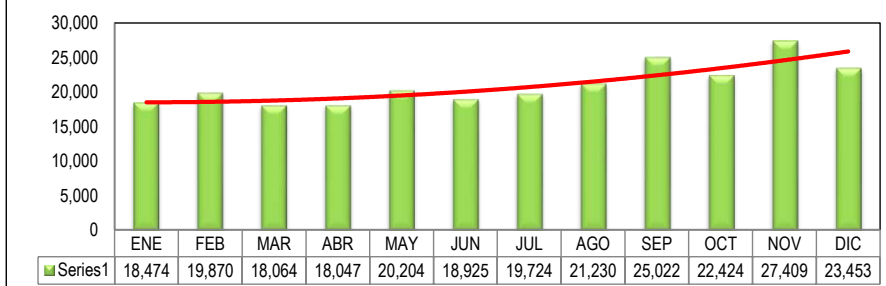

4.2 Telefonía móvil y fija e internet

CONSUMO TELEFONÍA MOVIL				
PERIODO	MES	VALOR	VARIACIÓN	VALOR TRIM.
TRIMESTRE I	ENE	1,058,611	---	2,715,539
	FEB	811,458	-23.35%	
	MAR	845,470	4.19%	
TRIMESTRE II	ABR	845,470	0.00%	2,536,654
	MAY	845,714	0.03%	
	JUN	845,470	-0.03%	
TRIMESTRE III	JUL	1,298,250	53.55%	3,649,392
	AGO	1,228,202	-5.40%	
	SEP	1,122,940	-8.57%	
TRIMESTRE IV	OCT	1,227,138	9.28%	3,368,092
	NOV	1,227,337	0.02%	
	DIC	913,617	-25.56%	
<b>TOTAL</b>		<b>\$ 12,269,677</b>		

VARIACIÓN CONSUMO TELEFONÍA MOVIL				
PERIODO	CONSUMO	VARIACIÓN	%	ESTADO
TRIMESTRE IV - 2022	\$ 2,810,487	---	---	---
TRIMESTRE IV - 2023	\$ 3,368,092	0.20	20%	AUMENTO

CONSUMO TELEFONÍA FIJA				
PERIODO	MES	VALOR	VARIACIÓN	VALOR TRIM.
TRIMESTRE I	ENE	80,659	---	199,489
	FEB	65,130	-19.25%	
	MAR	53,700	-17.55%	
TRIMESTRE II	ABR	64,491	20.09%	185,222
	MAY	53,700	-16.73%	
	JUN	67,031	24.82%	
TRIMESTRE III	JUL	53,700	-19.89%	209,704
	AGO	77,194	43.75%	
	SEP	78,810	2.09%	
TRIMESTRE IV	OCT	70,265	-10.84%	208,286
	NOV	84,271	19.93%	
	DIC	53,750	-36.22%	
<b>TOTAL</b>		<b>\$ 802,701</b>		

VARIACIÓN CONSUMO TELEFONÍA FIJA				
PERIODO	VALOR	VARIACIÓN	%	ESTADO
TRIMESTRE IV - 2022	\$ 174,219	---	---	---
TRIMESTRE IV - 2023	\$ 208,286	0.20	20%	AUMENTO

CONSUMO INTERNET 2023				
PERIODO	MES	VALOR	VARIACIÓN	VALOR TRIM.
TRIMESTRE I	ENE	2,209,236	---	6,627,708
	FEB	2,209,236	0.00%	
	MAR	2,209,236	0.00%	
TRIMESTRE II	ABR	2,209,236	0.00%	6,627,708
	MAY	2,209,236	0.00%	
	JUN	2,209,236	0.00%	
TRIMESTRE III	JUL	1,988,360	-10.00%	7,411,162
	AGO	2,711,401	36.36%	
	SEP	2,711,401	0.00%	
TRIMESTRE IV	OCT	2,711,401	0.00%	8,134,203
	NOV	2,711,401	0.00%	
	DIC	2,711,401	0.00%	
<b>TOTAL</b>		<b>\$ 28,800,781</b>		

VARIACIÓN INTERNET 2023				
PERIODO	VALOR	VARIACIÓN	%	ESTADO
TRIMESTRE IV - 2022	\$ 7,821,831	---	---	---
TRIMESTRE IV - 2023	\$ 8,134,203	0.04	4%	AUMENTO

### 4.3 Acueducto y alcantarillado

CONSUMO ACUEDUCTO 2023			
PERIODO	MES	VALOR	VALOR TRIM.
TRIMESTRE I	ENE	57,300	171,900
	FEB	57,300	
	MAR	57,300	
TRIMESTRE II	ABR	88,200	264,600
	MAY	88,200	
	JUN	88,200	
TRIMESTRE III	JUL	268,200	780,000
	AGO	268,200	
	SEP	243,600	
TRIMESTRE IV	OCT	367,400	709,100
	NOV	180,600	
	DIC	161,100	
<b>TOTAL</b>		<b>\$ 1,925,600</b>	

### 5. GASTOS GENERALES

#### 5.1 Papelería y Tinta

PERIODO CONSUMO PAPEL (RESMAS)	CTD	VALOR
TRIMESTRE I (ENE A MAR)	350	\$ 9,450,200
TRIMESTRE II (ABR A JUN)	236	\$ 7,688,862
TRIMESTRE III (JUL A SEP)	405	\$ 12,190,818
TRIMESTRE IV (OCT A DIC)	296	\$ 9,690,821
<b>TOTALES</b>	<b>1,287</b>	<b>\$ 39,020,701</b>

PERIODO CONSUMO PAPEL (RESMAS)	CTD	VALOR	VARIACIÓN	%	ESTADO
TRIMESTRE IV 2022	294	\$ 5,936,900	---	---	---
TRIMESTRE IV 2023	296	\$ 9,690,821	0.63	63%	AUMENTÓ

PERIODO CONSUMO TINTA (TONER/RECARGA)	CTD	VALOR
TRIMESTRE I (ENE A MAR)	107	12,569,938
TRIMESTRE II (ABR A JUN)	106	\$ 13,026,539
TRIMESTRE III (JUL A SEP)	157	\$ 14,488,087
TRIMESTRE IV (OCT A DIC)	74	\$ 10,858,927
<b>TOTALES</b>	<b>444</b>	<b>\$ 50,943,491</b>

PERIODO CONSUMO TINTA (TONER/RECARGA)	CTD	VALOR	VARIACIÓN	%	ESTADO
TRIMESTREIV 2022	181	\$ 11,626,669	---	---	---
TRIMESTREIV 2023	74	\$ 10,858,927	-0.07	-7%	DISMINUYÓ

### 6. USO DE VEHÍCULOS

#### 6.1 Combustible

COMBUSTIBLE Y LUBRICANTES					
PERIODO	MESES	VALOR	VARIACIÓN	%	ESTADO
TRIMESTRE I - 2023	ENE, FEB, MAR	\$ 49,092,340	---	---	---
TRIMESTRE II - 2023	ABR, MAY, JUN	\$ 43,555,649	-0.11	-11%	DISMINUYÓ
TRIMESTRE III - 2023	JUL, AGO, SEP	\$ 45,038,960	0.03	3%	AUMENTÓ
TRIMESTRE IV - 2023	OCT, NOV, DIC	\$ 53,784,565	0.19	19%	AUMENTÓ

VARIACIÓN CONSUMO COMBUSTIBLE Y LUBRICANTES				
PERIODO	VALOR	VARIACIÓN	%	ESTADO
TRIMESTRE IV - 2022	\$ 51,857,000	---	---	---
TRIMESTRE IV - 2023	\$ 45,038,960	-0.13	-13%	DISMINUYÓ

#### 6.2. Ejecución presupuestal

PRESUPUESTO						ESTADO
PERIODO	MESES	PROYECTADO	EJECUTADO	DISPONIBLE	% EJECUCION	
TRIMESTRE IV - 2023	ENE - DIC	\$ 16,130,706,125	\$ 14,820,640,585	\$ 1,310,065,540	91.9	

**PROVEEDORES DEL PERIODO**

<b>NOMBRE</b>	<b>OBJETO</b>	<b>VALOR</b>
BIOMOOD S.A.S ZOMAC	Cont No. 1152 (22-12-2023) Compraventa de repuestos para mantenimiento preventivo, correctivo y predictivo de los equipos biomedicos de la E.S.E Hospital Sagrado Corazon de Jesus. A partir del acta de inicio, hasta el 30 de diciembre de 2023.	5,175,739
BIOMOOD S.A.S ZOMAC	Cont No. 1152 (22-12-2023) Compraventa de repuestos para mantenimiento preventivo, correctivo y predictivo de los equipos biomedicos de la E.S.E Hospital Sagrado Corazon de Jesus. A partir del acta de inicio, hasta el 30 de diciembre de 2023.	3,000,000
CABRERA MEDINA YURI SIRLEY	Cont No. 1140 (04-12-2023) Compraventa de papeleria, utiles de oficina, material didactico y pedagogico para la implementacion de dispositivos comunitarios, zonas de orientacion escolar, centros de escucha y educacion para la salud de las instituciones educativas de la zona rural y urbana del municipio del Valle del Guamuez (FRISCO). A partir de la suscripcion del acta de inicio, hasta 10 dias calendario.	35,232,000
CHAPAL QUENAMA JESUS EDILBERTO	Cont No. 1145 (12-12-2023) Compraventa de toners, tintas y accesorios para las impresoras de la E.S.E Hospital Sagrado Corazon de Jesus. A partir de la suscripcion del acta de inicio, hasta 15 dias calendario.	27,061,500
DENSALUD GRUPO EMPRESARIAL S.A.S	Cont No. 1079 (25-10-2023) Compraventa de material medico quirurgico para la E.S.E Hospital Sagrado Corazon de Jesus. A partir de la suscripcion del acta de inicio, hasta 10 dias calendario.	143,502,269
DENSALUD GRUPO EMPRESARIAL S.A.S	Cont No. 1151 (18-12-2023) Compraventa de material medico quirurgico para la E.S.E Hospital Sagrado Corazon de Jesus. A partir del acta de inicio, hasta 10 dias calendario.	59,836,248
DENSALUD GRUPO EMPRESARIAL S.A.S	Cont No. 1151 (18-12-2023) Compraventa de material medico quirurgico para la E.S.E Hospital Sagrado Corazon de Jesus. A partir del acta de inicio, hasta 10 dias calendario.	8,496,029
DISCOLMEDICA SAS	Cont No. 1065 (05-10-2023) Compraventa de medicamentos para la E.S.E Hospital Sagrado Corazon de Jesus. A partir de la suscripcion del acta de inicio, hasta un mes.	143,778,793
DISCOLMEDICA SAS	Cont No. 1148 (15-12-2023) Compraventa de medicamentos para la E.S.E Hospital Sagrado Corazon de Jesus. A partir de la suscripcion del acta de inicio, hasta 10 dias.	976,729
DISCOLMEDICA SAS	Cont No. 1148 (15-12-2023) Compraventa de medicamentos para la E.S.E Hospital Sagrado Corazon de Jesus. A partir de la suscripcion del acta de inicio, hasta 10 dias.	109,368,604
DISTRIBUCIONES Y SUMINISTROS DEL SUR S.A.S	Cont No. 1109 (10-11-2023) Compraventa de equipos biomedicos, mobiliario y dispositivos de uso hospitalario para la E.S.E Hospital Sagrado Corazon de Jesus. A partir de la suscripcion del acta de inicio, hasta (1) un mes.	160,000,000
DISTRIBUCIONES Y SUMINISTROS DEL SUR S.A.S	Cont No. 1147 (15-11-2023) Compraventa de equipos de computo, impresoras, scanner, equipos audiovisuales y accesorios para oficina para la E.S.E Hospital Sagrado Corazon de Jesus. A partir de la suscripcion del acta de inicio, hasta 10 calendario.	36,000,000
DISTRIBUCIONES Y SUMINISTROS DEL SUR S.A.S	Cont No. 1147 (15-11-2023) Compraventa de equipos de computo, impresoras, scanner, equipos audiovisuales y accesorios para oficina para la E.S.E Hospital Sagrado Corazon de Jesus. A partir de la suscripcion del acta de inicio, hasta 10 calendario.	35,000,000
FILMAZONIA SAS. ZOMAC	Cont No. 1144 (12-12-2023) Compraventa de carpas metalicas para implementacion de dispositivos comunitarios zonas de orientacion escolar, centros de escucha y educacion para la salud de las instituciones educativas de la zona rural y urbana del municipio Valle del Guamuez. (FRISCO) A partir de la suscripcion del acta de inicio, hasta 10 dias calendario.	6,000,000
FLOREZ MARTINEZ GLORIA ESPERANZA	AD - 01 Cont No. 806 (02-08-2023) Suministro de víveres, abarrotes, elementos de aseo y cafeteria. Para la E.S.E Hospital Sagrado corazón de Jesús. A partir del acta de inicio, hasta 31 de diciembre de 2023 o hasta agotar la disponibilidad presupuestal. Adicion en valor.	5,052,900
FLOREZ MARTINEZ GLORIA ESPERANZA	AD - 01 Cont No. 806 (02-08-2023) Suministro de víveres, abarrotes, elementos de aseo y cafeteria. Para la E.S.E Hospital Sagrado corazón de Jesús. A partir del acta de inicio, hasta 31 de diciembre de 2023 o hasta agotar la disponibilidad presupuestal. Adicion en valor.	1,000,000
GALVIS CARDONA LUZ DELIA	AD -01 Cont No. 758 (30-06-2023) Suministro de dietas hospitalarias para los usuarios del servicio de urgencias, urgencias respiratorias, hospitalizacion y sala partos de la E.S.E Hospital Sagrado Corazon de Jesus. A partir del primero de julio de 2023, hasta 31 de octubre o hasta agotar disponibilidad.	3,221,000
GALVIS CARDONA LUZ DELIA	Cont No. 1082 (01-11-2023) Suministro de dietas hospitalarias para los usuarios del servicio de urgencias, urgencias respiratorias, hospitalizacion y sala partos de la E.S.E Hospital Sagrado Corazon de Jesus. A partir de la suscripcion del acta de inicio, hasta el 31 de diciembre de 2023, o hasta agotar disponibilidad Presupuestal.	15,902,000
GALVIS CARDONA LUZ DELIA	Cont No. 1082 (01-11-2023) Suministro de dietas hospitalarias para los usuarios del servicio de urgencias, urgencias respiratorias, hospitalizacion y sala partos de la E.S.E Hospital Sagrado Corazon de Jesus. A partir de la suscripcion del acta de inicio, hasta el 31 de diciembre de 2023, o hasta agotar disponibilidad Presupuestal.	14,000,000
GALVIS CARDONA LUZ DELIA	AD - 01 Cont No. 1082 (01-11-2023) Suministro de dietas hospitalarias para los usuarios del servicio de urgencias, urgencias respiratorias, hospitalizacion y sala partos de la E.S.E Hospital Sagrado Corazon de Jesus. A partir de la suscripcion del acta de inicio, hasta el 31 de diciembre de 2023, o hasta agotar disponibilidad Presupuestal. Adicion.	8,000,000

GRAN PUTUMAYO S.A.S	Cont No. 1153 (22-12-2023) Compraventa de muebles y enseres para la E.S.E Hospital Sagrado Corazon de Jesus. A partir de la suscripcion del acta de inicio, hasta el 28 de diciembre de 2023.	98,300,000
GUEVARA ROMO DIANA MARCELA	Cont No. 1073 (11-10-2023) Suministro de refrigerios para la E.S.E Hospital Sagrado Corazon de Jesus. A partir del acta de inicio, hasta el 31 de diciembre de 2023, o hasta agotar la disponibilidad presupuestal.	5,880,000
MAJE CASTRO YAKELIN	AD - 01 Cont No. 862 (22-09-2023) Suministro de combustible para el parque automotor y plantas generadoras de energia de la E.S.E Hospital Sagrado Corazon de Jesus. A partir de la suscripcion del acta de inicio, hasta el 31 de diciembre de 2023 o hasta agotar la disponibilidad presupuestal. Adicion.	9,325,920
MALES CUAICCHAR BLANCA MELBA	Cont No. 1072 (11-10-2023) Suministro de papeleria impresa de la E.S.E Hospital Sagrado Corazon de Jesus. A partir del acta de inicio, hasta el 29 de diciembre de 2023 o hasta agotar la disponibilidad presupuestal.	10,000,000
MALES CUAICCHAR BLANCA MELBA	Cont No. 1072 (11-10-2023) Suministro de papeleria impresa de la E.S.E Hospital Sagrado Corazon de Jesus. A partir del acta de inicio, hasta el 29 de diciembre de 2023 o hasta agotar la disponibilidad presupuestal.	20,000,000
OCAMPO EDENIS	Cont No. 1118 (20-11-2023) Suministro de refrigerios para la implementacion de dispositivos comunitarios, zonas de orientacion escolar, centros de escucha y educacion para la salud de las instituciones educativas de la zona rural y urbana del municipio Valle del Guamuez (FRISCO). A partir del acta de inicio, hasta el 31 de diciembre de 2023 o hasta agotar la disponibilidad.	3,825,000
OCAMPO EDENIS	Cont No. 1141 (07-12-2023) Compraventa de elementos e insumo de aseo para las unidades funcionales del area asistencial y administrativa de la E.S.E Hospital Sagrado Corazon de Jesus. A partir del acta de inicio, hasta 15 dias calendario.	7,578,600
OCAMPO EDENIS	Cont No. 1141 (07-12-2023) Compraventa de elementos e insumo de aseo para las unidades funcionales del area asistencial y administrativa de la E.S.E Hospital Sagrado Corazon de Jesus. A partir del acta de inicio, hasta 15 dias calendario.	2,557,400
OCAMPO EDENIS	Cont No. 1141 (07-12-2023) Compraventa de elementos e insumo de aseo para las unidades funcionales del area asistencial y administrativa de la E.S.E Hospital Sagrado Corazon de Jesus. A partir del acta de inicio, hasta 15 dias calendario.	3,864,000
VELAZQUEZ RENZA LUZ MARINA	Cont No. 1081 (27-10-2023) Compraventa de papeleria y elementos de oficina para la E.S.E Hospital Sagrado Corazon de Jesus. A partir del acta de inicio, hasta 30 dias calendario.	8,944,974
VELAZQUEZ RENZA LUZ MARINA	Cont No. 1081 (27-10-2023) Compraventa de papeleria y elementos de oficina para la E.S.E Hospital Sagrado Corazon de Jesus. A partir del acta de inicio, hasta 30 dias calendario.	14,422,876
<b>TOTAL</b>		<b>1,005,302,581</b>

## RECOMENDACIONES Y CONCLUSIONES

1. Los Salarios y prestaciones Sociales del cuarto trimestre de 2023, fue por valor de \$595.172.271 del personal de planta administrativo y asistencial, se realizo incremento salarial del 14.5 % a partir del mes de junio de 2023.
2. La planta de personal de la ESE hospital Sagrado Corazón de Jesús cuenta con 41 cargos, de los cuales 14 están en vacancia.
3. Los Viáticos presentaron un Incremento del 143%, con relación a los viáticos del cuarto trimestre de 2022, donde los viáticos más representativos corresponde a mesas técnicas, asesorías, reuniones y socializaciones.
4. El costo de contratación del personal contratado se incremento en el 140% en comparación con el cuarto trimestre de la vigencia 2022.
5. El costo del valor de la factura de energía eléctrica aumento 2% con relación al cuarto trimestre de la vigencia 2022; el incremento mas representativo se presento en el mes de noviembre de 2023.
6. La telefonía fija aumento el 20% en el cuarto trimestre del año comparado con el mismo trimestre del 2022. la telefonía MOVIL aumento un 30% en el trimestre del año comparado con el mismo trimestre del 2022, El consumo de internet se disminuyo un 4% comparado con el mismo trimestre del año 2022.
7. El consumo del papel durante el segundo trimestre de 2023 se incrementó en el 103% en comparación con el segundo trimestre de 2022; con el consumo de tinta se incrementó en un 192% durante el segundo trimestre de 2023 en comparación con el mismo trimestre de la vigencia 2022.
8. El servicio de Acueducto, hasta el mes junio la entidad cancelo una tarifa unica, en el mes de julio dadas las condiciones climaticas la entidad debio realizar el tramite para la instalacion de un medidor de agua para acceder el servicio,
9. El consumo de combustibles y lubricantes presento una disminución del 13% comparado con el mismo trimestre del año anterior.
10. La Ejecución Presupuestal con corte 31 de diciembre de la presente vigencia reporta una apropiación definitiva de \$16.130.706.125, de los cuales se han recaudado el \$20,926,418,467, y se han comprometido \$14.820.640.585.
11. Se recomienda concientizar a los funcionarios de la ESE HOSPITAL SAGRADO CORAZON DE JESUS apagar los aparatos eléctricos como ventiladores, aires acondicionados, equipos de oficina, luminarias en horas no laborales.
12. Se recomienda dar cumplimiento a las normas establecidas en materia de Austeridad y Gasto Público, Decreto 1737 de 1998, Decreto 2209 de 1998, Artículo 1° del Decreto 984 de 2012, Decreto 1068 de 2015 y Decreto 492 de 2019

Nota: La información anterior es el análisis resumido de los datos entregados por los funcionarios responsables de sus áreas relacionados en el encabezado de este informe, de igual manera es tomada del Software contable COMPUCONTA.

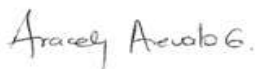

**ARACELY AREVALO GUEVARA**

Oficina de Control Interno