	E.S.E HOSPITAL SAGRADO CORAZON DE JESUS NIT 846.000.471 – 5	Código:
		Versión:
	SOCIALIZACION PROTOCOLOS DE VIGILANCIA EN SALUD PUBLICA DE LOS EVENTOS Y RUTAS DE SALUD MENTAL- VIOLENCIA DE GENERO	Fecha Elaboración:
		Página: 1

ACTIVIDAD	SOCIALIZACION PROTOCOLOS DE VIGILANCIA EN SALUD PUBLICA DE LOS EVENTOS Y RUTAS DE SALUD MENTAL	NUMERO:10
LUGAR:	CARPA COVID	FECHA: 16 y 17/10/2025
RESPONSABLES:	ELIZABETH ORTIZ, NIVIA ROMERO, LISETH RODRIGUEZ, ZIDNEY CANCHALA y JHONATAN MEDINA, HEARTLAND ALLIANCE INTERNACIONAL	
PROCESO:	VIGILANCIA EN SALUD PÚBLICA- SALUD MENTAL	

OBJETIVO
Fortalecer, en el personal asistencial de la institución, el conocimiento mediante la SOCIALIZACION DEL PROTOCOLO DE VIGILANCIA EN SALUD PUBLICA DE LOS EVENTOS Y RUTAS DE SALUD MENTAL.- VIOLENCIA BASADAS EN GENERO

AGENDA

1. Saludo de bienvenida
2. Aplicación de pretest
3. Socialización de protocolos de vigilancia en salud pública de los eventos y rutas de salud mental
4. Aplicación de postest, compromisos y/o varios
5. Marcha final

DESARROLLO

Durante los días 16 y 17 de octubre de 2025 se llevó a cabo la socialización de los protocolos de salud pública de eventos y rutas de salud mental, que para este espacio se contó con la participación de: NIVIA ROMERO: Coordinadora Programa Salud Mental, LISETH RODRIGUEZ, ZIDNEY CANCHALA y JHONATAN MEDINA- psicólogos del programa de salud mental, SCHIRLEY QUIROGA y ELIZABETH ORTIZ-coordinadora vigilancia en salud pública. Los espacios de socialización se llevaron de la siguiente manera:

1. **Saludo:** Elizabeth Ortiz, coordinadora de vigilancia en salud pública, realiza el saludo de bienvenida, quien además agradece puntualidad y asistencia a esta socialización que tiene como objetivo dar a conocer los protocolos de vigilancia en salud pública del grupo de eventos y rutas de salud mental.
2. Antes de comenzar con la socialización se envía el link del **pre test** al grupo asistencial, a fin de saber los conocimientos previos que se tienen.
3. Socialización de PROTOCOLOS DE VIGILANCIA EN SALUD PUBLICA DEL GRUPO DE EVENTOS Y RUTAS DE SALUD MENTAL:

Inicia, Elizabeth Ortiz, desde el área de vigilancia en salud pública. Inicia mencionando que los eventos de interés en salud pública que se notifican en SIVIGILA y corresponden al área de salud mental solo son 2: que corresponden a violencias basadas en género e intentos suicidas.

Excelencia y Servicio a la Comunidad



E.S.E HOSPITAL SAGRADO CORAZON DE JESUS
NIT 846.000.471 – 5

SOCIALIZACION PROTOCOLOS DE VIGILANCIA EN SALUD PUBLICA DE LOS EVENTOS Y RUTAS DE SALUD MENTAL- VIOLENCIA DE GENERO

Código:

Versión:

Fecha Elaboración:

Página: 2

Para dar a conocer el tema de violencias indica en primer lugar la definición del protocolo de vigilancia en salud pública, que se encuentra descrito en la siguiente imagen. Aclarando que es el único evento que ingresa al sistema como sospechoso y así permanece, no se debe realizar ajuste.

Tabla 1 Definición operativa de caso, violencia de género e intrafamiliar y ataques con agentes químicos

Tipo de caso	Características de la clasificación
Caso sospechoso	<p>Todas las violencias sexuales, físicas, psicológicas o por negligencia y abandono resultado de acciones o conductas agresivas basadas en relaciones de poder y asimétricas o relacionadas con la sobrevaloración de lo masculino y subvaloración de lo femenino.</p> <p>Deben notificarse:</p> <ul style="list-style-type: none">• Todas las violencias sexuales y ataques con agentes químicos (independientemente del sexo o la edad de la víctima)• Todas las violencias físicas y psicológicas contra niños, niñas y adolescentes, mujeres y personas con identidades de género y orientaciones sexuales no normativas (en el contexto de la definición de caso)• Todos los casos de negligencia y abandono contra niños, niñas, adolescentes, adultos mayores y personas con discapacidad.• Todos los casos de mutilación genital femenina• Todos los casos de violencia intrafamiliar

Además de explicar los tipos de violencias que existen y la definición de cada uno, se comenta en el código de la ficha de SIVIGILA es la 875 y solo son de notificación inmediata los casos de mutilación genital y ataques con agentes químicos. Las demás son de notificación semanal. También desde esta área se da a conocer la estadística de los casos notificados durante el año 2025 según grupo etáreo, zona de residencia y género, observándose que los niños y adolescentes son los más afectados, como también el género masculino y la zona urbana es de donde mayor provienen los casos.



Excelencia y Servicio a la Comunidad

Dirección: Barrio la Parker vía el Rosal Celular: 3108379335 - 3182528532
www.hospitalhormiga.gov.co - Email: gerencia@hospitalhormiga.gov.co
La Hormiga - Valle del Guamuez – Putumayo

	E.S.E HOSPITAL SAGRADO CORAZON DE JESUS NIT 846.000.471 – 5	Código:
		Versión:
	SOCIALIZACION PROTOCOLOS DE VIGILANCIA EN SALUD PUBLICA DE LOS EVENTOS Y RUTAS DE SALUD MENTAL-VIOLENCIA DE GENERO	Fecha Elaboración:
		Página: 3

Para mencionar el segundo evento que se notifica en SIVIGILA. Los intentos suicidas, Elizabeth Ortiz menciona que estos casos ingresan como confirmados por clínica, a partir signos y síntomas que observe el médico en a la consulta. La siguientes es la definición de caso que aplica para el evento.

Tipo de caso	Características de la clasificación
Caso confirmado clínicamente	Conducta potencialmente lesiva autoinfligida y sin resultado fatal, para la que existe evidencia implícita o explícita de intencionalidad de provocarse la muerte. Dicha conducta puede causar o no lesiones, independientemente de la letalidad del método. *
Caso descartado	Se descartan los casos que no cumplan con la definición, como el plan o la ideación suicida, y las intoxicaciones accidentales.

El código que aplica para este evento es el 356 y tiene notificación semanal, inmediata y superinmediata como se describe en la siguiente tabla:

Actividad	Responsabilidad
Notificación super inmediata	Se deben notificar de manera super inmediata los casos confirmados de intento de suicidio en: - Menores de 5 a 9 años y - Los casos confirmados de cualquier edad con intentos previos.
Notificación inmediata	Los casos confirmados de intento de suicidio con edades entre 10 a 17 años se deben notificar de manera inmediata.
Notificación semanal	Los restantes casos confirmados de intento de suicidio deben notificarse semanalmente

Al indicar la estadística de los casos notificados por la institución durante este año se observa que en el grupo que más se presentó es el adulto joven de 18-28 años, por género las cifras son casi iguales y por zona de residencia la mayor incidencia se renta en la zona urbana.

Excelencia y Servicio a la Comunidad

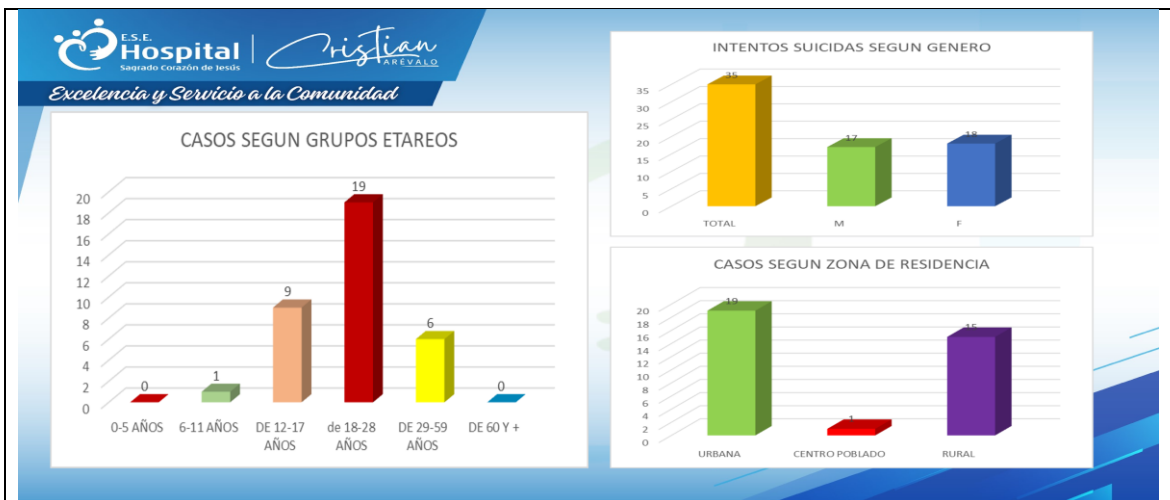

- 3 Socialización de protocolo de violencias basadas en género y los tipos de violencias en salud mental, contamos con el apoyo HEARTLAND ALLIANCE INTERNACIONAL Shirley Quiroga Psicóloga quien inicia con su intervención explicando en que consiste las violencias basadas en género indicando que son todas las violencias sexuales, físicas, psicológicas y violencias vicarías; la violencia vicaria se define como el uso de los hijos e hijas para amenazar, controlar o hacer sufrir a la madre. Este tipo de violencia no solo causar dolor emocional, sino que también pone en riesgo el bienestar físico y psicológico de los niños y niñas.

Los agresores pueden manifestar esta violencia de diversas maneras:

- **Manipulación emocional:** Utilizan a los hijos e hijas para intimidar o controlar a la madre.
- **Descuido o abuso:** Ponen en peligro el bienestar de los niños para angustiar a la madre.
- **Interferencia en la relación:** Intentan obstaculizar o dañar el vínculo afectivo entre la madre y sus hijos.

Este tipo de violencia tiene efectos devastadores tanto para las madres como para sus hijos e hijas, como el trauma emocional, donde las víctimas pueden experimentar un profundo daño psicológico. Así mismo, aislamiento social, ya que muchas mujeres se sienten solas y sin apoyo en su lucha contra esta forma de violencia.

Se procede a realizar la socialización de las rutas de atención en salud mental, donde la coordinadora del programa da el saludo da bienvenida y agradece la asistencia y comenta que por cada ruta que se va a exponer se tiene un protocolo actualizado en la institución y que es preciso que el personal conozca las áreas donde se activan las rutas y se realiza la atención.

	E.S.E HOSPITAL SAGRADO CORAZON DE JESUS NIT 846.000.471 – 5	Código:
		Versión:
	SOCIALIZACION PROTOCOLOS DE VIGILANCIA EN SALUD PUBLICA DE LOS EVENTOS Y RUTAS DE SALUD MENTAL- VIOLENCIA DE GENERO	Fecha Elaboración:
		Página: 5

Para el siguiente protocolo, violencias basadas en género, a Dra. Nivia romero como coordinadora del programa hace la respectiva socialización de la ruta.



En este tema como ya se había explicado por parte de Dra. Shirley Quiroga Psicóloga la definición de las violencias, se procede a mencionar los pasos que corresponden a la identificación, atención y seguimiento del evento, en donde en cada uno tiene sus propias actividades y responsabilidades y algunas anotaciones particulares. Así mismo mencionan que el área de salud mental se tiene a su disposición una línea telefónica que es **3108020680** que es específica del área donde se orienta y asesora acerca del evento que refiera el paciente.

Se aclara que las Violencias sexuales se activan por el área de urgencias independientemente el tiempo de incidencia.

	E.S.E HOSPITAL SAGRADO CORAZON DE JESUS NIT 846.000.471 – 5	Código:
	SOCIALIZACION PROTOCOLOS DE VIGILANCIA EN SALUD PUBLICA DE LOS EVENTOS Y RUTAS DE SALUD MENTAL- VIOLENCIA DE GENERO	Versión:
		Fecha Elaboración:
		Página: 6

Para la socialización de la siguiente ruta se da el espacio a la Dra. Sidney Cánchala.



Dentro de esta socialización se menciona el aumento tan relevante de casos de sustancias psicoactivas, se menciona quienes o en que espacios de atención se pueden identificar los casos y cuál sería el manejo para estos casos, así como también las acciones a realizar en cada área y la red que se tiene en el departamento para la atención integral de estas personas. La Doctora Sidney Cánchala además hizo hincapié que es necesario dentro del proceso de salud mental capacitar al personal asistencial para el debido manejo de los protocolos ya las áreas de atención de acuerdo a l nivel de complejidad sea por el área de urgencias o consulta externa para el debido manejo. se realiza bajo las directrices de las guías MHGAP y que específicamente para este evento se debe llenar las fichas del observatorio departamental de consumo de sustancias y trastorno mental. Este evento no se notifica por el área de si vigila, se realiza cargue en matriz del departamento para su respectivos seguimientos y cumplimiento en las psicoterapias y área de psiquiatría.

Acontinuacion interviene la Dra. Lisseth Rodriguez inicia la socializacion de la ruta de ideacion y conducta suicida.

	E.S.E HOSPITAL SAGRADO CORAZON DE JESUS NIT 846.000.471 – 5	Código:
	SOCIALIZACION PROTOCOLOS DE VIGILANCIA EN SALUD PUBLICA DE LOS EVENTOS Y RUTAS DE SALUD MENTAL- VIOLENCIA DE GENERO	Versión:
		Fecha Elaboración:
		Página: 7

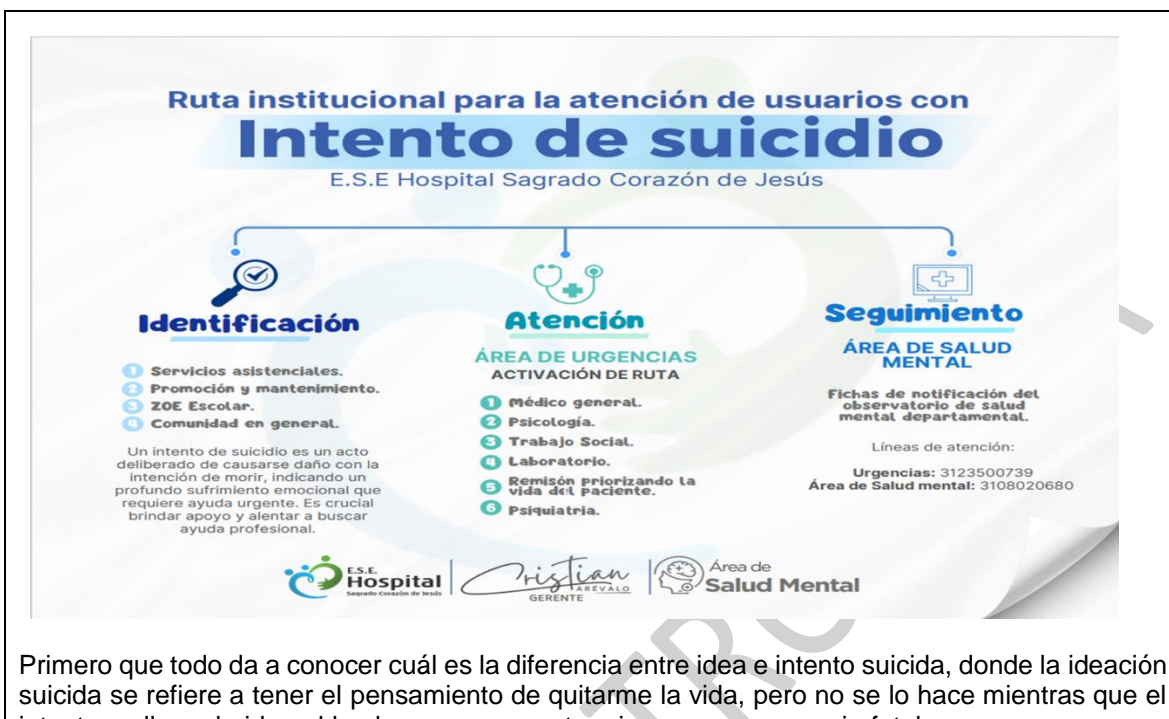

Primero que todo da a conocer cuál es la diferencia entre idea e intento suicida, donde la ideación suicida se refiere a tener el pensamiento de quitarme la vida, pero no se lo hace mientras que el intento es llevar la idea al hecho pero que no termina en consecuencia fatal porque en ese caos ya es un suicidio consumado. Así mismo se indica la ruta de atención para estos casos, como se ha establecido en la institución, en donde paso a paso se va indicando cual es el accionar de cada uno de los que aparecen en la ruta.

Continua con la intervencion el Dr Jhonatan Medina realiza presentacion y socializacion de la ruta de epilepsia.



Excelencia y Servicio a la Comunidad

Dirección: Barrio la Parker vía el Rosal Celular: 3108379335 - 3182528532
 www.hospitalhormiga.gov.co - Email: gerencia@hospitalhormiga.gov.co
 La Hormiga - Valle del Guamuez – Putumayo

	E.S.E HOSPITAL SAGRADO CORAZON DE JESUS NIT 846.000.471 – 5	Código:
	SOCIALIZACION PROTOCOLOS DE VIGILANCIA EN SALUD PUBLICA DE LOS EVENTOS Y RUTAS DE SALUD MENTAL- VIOLENCIA DE GENERO	Versión:
		Fecha Elaboración:
		Página: 8

La epilepsia es un trastorno neurológico crónico del cerebro que se caracteriza por la predisposición a sufrir crisis epilépticas recurrentes e impredecibles. Estas crisis ocurren debido a una actividad eléctrica anormal de las neuronas cerebrales, que puede causar movimientos involuntarios, cambios en la conciencia o ambos, afectando partes o la totalidad del cuerpo. No se contagia y puede afectar a personas de todas las edades.

En la E.S.E Hospital sagrado corazón se tiene caracterizado en base de trastornos mentales con su respectiva ficha del observatorio de salud mental donde se reporta a secretaria de salud municipal, departamental y sus respectivas EAPB.

1. APLICACIÓN DE POSTEST, COMPROMISOS Y/O VARIOS

Posterior a la socialización se precede a solicitar a los asistentes la realización del post tes, y los resultados obtenidos son los siguientes:

La asistencia tuvo una cobertura del 86% (asistieron 136 personas) del total de 159 convocados. El pre-test y el pos-test se aplicaron a 132 de las personas asistentes, de los cuales 128 aprobaron, obteniendo el 97% de aprobación, con una eficacia del 81%. En la siguiente tabla se relaciona las preguntas que tenía el test y las respuestas correctas para poder sacar un porcentaje y así para poder ver la adherencia del protocolo y lineamientos después de la socialización.

PRE-TEST			POS-TEST		
PREGUNTA	R/ CORECCTAS	TOTAL %	PREGUNTA	R/ CORECCTAS	TOTAL %
1	119	83.2%	1	137	95.8%
2	118	82.5%	2	143	100%
3	115	80.4%	3	140	97.9%
4	122	85.3%	4	141	98.6%
5	122	85.3%	5	143	100%
6	101	70.6%	6	138	96.5%
7	121	84.6%	7	138	96.5%
8	94	65.7%	8	137	95.8%
9	60	41.95%	9	124	86.7%
10	49	34.2%	10	116	81.1%

La primera Pregunta fue: **1. ¿Cuáles son las principales causas o factores que pueden desencadenar una crisis epiléptica?: y la respuesta correcta era: Todas las anteriores. En pretest el porcentaje es del 83.2% frente al 95.8% del resultado del pos test.**

Excelencia y Servicio a la Comunidad

	E.S.E HOSPITAL SAGRADO CORAZON DE JESUS NIT 846.000.471 – 5	Código:
		Versión:
	SOCIALIZACION PROTOCOLOS DE VIGILANCIA EN SALUD PUBLICA DE LOS EVENTOS Y RUTAS DE SALUD MENTAL- VIOLENCIA DE GENERO	Fecha Elaboración:
		Página: 9

La segunda pregunta fue: **2. ¿Cuáles son las principales causas o factores que pueden desencadenar una crisis epiléptica?: y la respuesta correcta es: Resolución 459 de 2012. En pretest el porcentaje es del 82.5% frente a un 100% del pos test.**

La tercera pregunta fue: **3. De acuerdo con la Ley 1257 de 2008, ¿Cuál de las siguientes es una responsabilidad del personal de salud frente a una víctima de violencia de género?: Y la respuesta correcta es: Brindar atención integral, garantizar la confidencialidad y reportar el caso. En pretest el porcentaje es del 80.4% frente a un 97.9% del pos test.**

La cuarta Pregunta fue: **4. ¿Qué tipo de tratamiento o medicamentos se utilizan comúnmente para controlar la epilepsia?: y la respuesta correcta es: Antiepilépticos o anticonvulsivos, acompañados de apoyo psicológico. En pretest el porcentaje es del 85.3% frente al 98.6% del resultado del pos test.**

La quinta pregunta fue: **5. ¿La violencia sexual se debe atender como una urgencia médica?: y la respuesta correcta es: verdadero. En pretest el porcentaje es del 85.3% frente a un 100% del pos test.**

La sexta pregunta fue: **6. Cual son los 2 eventos del grupo de salud mental que se deben notificar al SIVIGILA?: Y la respuesta correcta es: Violencias de género e intentos suicidas. En pretest el porcentaje es del 70.6% frente a un 96.5% del pos test.**

La séptima pregunta fue: **7. ¿Quiénes pueden identificar un posible intento de suicidio según la ruta institucional del Hospital Sagrado Corazón de Jesús?: y la respuesta correcta es: Servicios asistenciales, promoción y mantenimiento, ZOE Escolar y comunidad en general. En pretest el porcentaje es del 84.6% frente a un 96.5% del pos test.**

La octava pregunta fue: **8. ¿Qué área se encarga del seguimiento posterior a la atención del paciente con intento de suicidio?: Y la respuesta es: Área de salud mental. En pretest el porcentaje es del 65.7% frente a un 95.8% del pos test.**

La novena Pregunta fue: **9. ¿Cuál es la función primordial del psicólogo dentro del equipo de atención integral a pacientes con trastornos por consumo de SPA?: y la respuesta correcta es: Liderar la evaluación psicológica, aplicar terapias individuales y grupales y desarrollar estrategias de prevención de recaídas. En pretest el porcentaje es del 41.95% frente al 86.7% del resultado del pos test.**

La décima pregunta fue: **10. ¿En la evaluación psicológica inicial de la atención integral cuáles son los tamizajes que se pueden aplicar específicos para pacientes con trastornos por consumo de SPA? y la respuesta correcta es: Audit y Assist. En pretest el porcentaje es del 34.2% frente a un 81.1% del pos test.**

Analizando los resultados se observa que en todas las preguntas hay mejoría del pre con respecto al pos test, aunque se tuvo un poco de dificultad en la pregunta relacionada con los EAPV graves y no graves y el rash macopapular difuso puntiforme característico de la enfermedad de rubeola.

Como uno de los compromisos de la socialización es:

Excelencia y Servicio a la Comunidad

Dirección: Barrio la Parker vía el Rosal Celular: 3108379335 - 3182528532
 www.hospitalhormiga.gov.co - Email: gerencia@hospitalhormiga.gov.co
 La Hormiga - Valle del Guamuez – Putumayo

	E.S.E HOSPITAL SAGRADO CORAZON DE JESUS NIT 846.000.471 – 5	Código:
	SOCIALIZACION PROTOCOLOS DE VIGILANCIA EN SALUD PUBLICA DE LOS EVENTOS Y RUTAS DE SALUD MENTAL-VIOLENCIA DE GENERO	Versión:
		Fecha Elaboración:
		Página: 10

- Revisar la ruta interna para el manejo de los casos al ingreso por el servicio de urgencias.
- Buscar los espacios para esta socialización se priorice a inicios del año como también vincular a estas socialización a las instituciones educativas.

5. Marcha final: Se agradece al asistencia y participación y se da por finalizada la reunión. Se anexa registro fotográfico y lista de asistencia

REGISTRO FOTOGRAFICO



	E.S.E HOSPITAL SAGRADO CORAZON DE JESUS NIT 846.000.471 – 5	Código:
		Versión:
	SOCIALIZACION PROTOCOLOS DE VIGILANCIA EN SALUD PUBLICA DE LOS EVENTOS Y RUTAS DE SALUD MENTAL-VIOLENCIA DE GENERO	Fecha Elaboración:
		Página: 11

REGISTRO DE ASISTENCIA

COPIA CONTROLADA

Excelencia y Servicio a la Comunidad

Dirección: Barrio la Parker vía el Rosal Celular: 3108379335 - 3182528532
 www.hospitalhormiga.gov.co - Email: gerencia@hospitalhormiga.gov.co
 La Hormiga - Valle del Guamuez – Putumayo



E.S.E HOSPITAL SAGRADO CORAZON DE JESUS
NIT 846.000.471 - 5

SOCIALIZACION PROTOCOLOS DE VIGILANCIA EN SALUD PUBLICA DE LOS EVENTOS Y RUTAS DE SALUD MENTAL- VIOLENCIA DE GENERO

Código:

Versión:

Fecha Elaboración:

Página: 12

E.S.E HOSPITAL SAGRADO CORAZON DE JESUS NIT 846.000.471 - 5		Código: 99C-PR-02-F4			
REGISTRO DE ASISTENCIA		Versión: 2			
		Fecha Elaboración: 19/04/2024			
		Página 1 de 1			
FECHA	16 - OCTUBRE 2025 -	HORA	16:00 am.		
OBJETIVO O TEMA	Socialización eventos y rutas de salud mental - Protocolos salud pública -				
FACILITADOR INTERNO <input checked="" type="checkbox"/>	NOMBRE: Elizabeth Ortiz - Nivia Romero.				
EXTERNO <input type="checkbox"/>	FIRMA:				
ASISTENTES					
FAVOR ESCRIBIR LOS DATOS CON LETRA LEGIBLE Y EN TINTA					
No.	NOMBRE COMPLETO	CEDULA	CARGO Y/O PROFESION	PROCESO	FIRMA
1	Lina Alejandra Perera	1126434349	Psicóloga	CAMAD	[Firma]
2	Lerys Gehal	1126458697	T. social	CAMAD	Lerys Gehal
3	Aurelia Rosario A.	41116601	Agente Comunitaria	CAMAD	[Firma]
4	Wilmer Correa G.	700665973	Agente comunitario	CAMAD	[Firma]
5	Diana M. Villota	1122784050	Agente com.	CAMAD	[Firma]
6	Ketys Yvon Rodriguez	109049227	T. social	CAMAD	[Firma]
7	Yamile Carolina Jaramillo	1004539232	Psicóloga	CAMAD	Yamile Jaramillo
8	Daniela Torres Ordóñez	1.126456497	Psicóloga	CAMAD.	[Firma]
9	Yinna Zuñiga	1006997342	Agente	CAMAD	[Firma]
10	Leidy Pomo	1126458757	Trabajador S.	CAMAD	[Firma]
11	Wilmer Yela	1122341675	Aux. enf.	pic Mun.	Wilmer Yela.
12	Yanelina Arias	7006788572	Centen Comunitaria	SIAPD	Yanelina Arias
13	Luz Idaly Gutera	1126448511	Agente Comunitaria	SIAPD	[Firma]
14	Katia Ofelinda	305072869	E. comunitaria	SIAPD	Katia Ofelinda
15	Edisson Navarro	1076140142	Nutricionista	SIAPD	Edisson N.
16	Yolanda Palacios	41123841	P.A.S.S.M	Alcalde	Yolanda P.
17	Paula D Casarub	1007728227	EBS	EBS	Paula Casarub
18	Esperanza Velasco	22167521	Comunitaria	EBS	[Firma]
19	Diana Cadena	1006995021	AUX ENFE	EBS	[Firma]
20	Maximo Correa	41116655	Cuquero	PM-PAI	[Firma]
21	Dora Burbano G.	41108099	Enfermera	EBS	[Firma]
22	Lorena Elizabeth Roxero	1126457241	Trabajadora Social	SIAPD	[Firma]
23	Carneal Andrad F	4170214	Agente Com.	SIAPD	[Firma]
24	Yanelina Arias	1126457572	AUX ENFE	EBS	[Firma]
25	Yamile Carolina Jaramillo	5906062	AUX ENFE	Vacua	[Firma]

Excelencia y Servicio a la Comunidad
 Dirección: Barrio la Parker vía el Rosal Celular: 3108379335 - 3182528532
 www.hospitalhormiga.gov.co - Email: gerencia@hospitalhormiga.gov.co

Excelencia y Servicio a la Comunidad

Dirección: Barrio la Parker vía el Rosal Celular: 3108379335 - 3182528532
 www.hospitalhormiga.gov.co - Email: gerencia@hospitalhormiga.gov.co
 La Hormiga - Valle del Guamuez - Putumayo



E.S.E HOSPITAL SAGRADO CORAZON DE JESUS
NIT 846.000.471 – 5

SOCIALIZACION PROTOCOLOS DE VIGILANCIA EN SALUD PUBLICA DE LOS EVENTOS Y RUTAS DE SALUD MENTAL- VIOLENCIA DE GENERO

Código:

Versión:

Fecha Elaboración:

Página: 13

E.S.E HOSPITAL SAGRADO CORAZON DE JESUS NIT 846.000.471 – 5		REGISTRO DE ASISTENCIA		Código: SOC-PR-03-F4	
E.S.E Hospital Sagrado Corazón de Jesús		REGISTRO DE ASISTENCIA		versión: 2	
E.S.E Hospital Sagrado Corazón de Jesús		REGISTRO DE ASISTENCIA		Fecha Elaboración: 18/04/2024	
E.S.E Hospital Sagrado Corazón de Jesús		REGISTRO DE ASISTENCIA		Página 1 de 1	
FECHA	26-OCTUBRE / 2025.		HORA	16:00:	
OBJETIVO O TEMA	Socialización eventos y Rutas de Salud Mental - Protocolos Salud Pública.				
FACILITADOR INTERNO	NOMBRE:	Elizabeth Ortiz			
EXTERNO	FIRMA:	Nivia Romero			
ASISTENTES					
FAVOR ESCRIBIR LOS DATOS CON LETRA LEGIBLE Y EN TINTA					
No.	NOMBRE COMPLETO	CEDULA	CARGO Y/O PROFESION	PROCESO	FIRMA
1	Edison Amado O.A.	1124850463	Aux Super	EBS	Edison Amado
2	Andre Fabiane Benavides	1085942344	Enfermera jefe	EBS	Andre Fabiane
3	Iselly Sanchez	1006849871	Aux Enferm	EBS	Iselly Sanchez
4	Sharon Aro	1006949336	Aux Enfer	EBS	Sharon Aro
5	Karel Milena Vanegas	1006605656	Psicóloga	SIAPD	Karel Milena
6	Katerin Jireth Delgado	1006945860	Profesional nutricion	SIAPD	Katerin Delgado
7	Kely Johana Solarte Castillo	1123330565	Aux de enfermeria	SIAPD	Kely Solarte
8	Katherine Delgado	1085256389	Psicologa	EBS	Katherine Delgado
9	EUID FLOREDA GONZALEZ	101053486	Psicologa	EBS	EUID FLOREDA
10	Fernanda Invaratti	1004598267	Aux Enfermeria	EBS	Fernanda Invaratti
11	Daniela Contrillo	1019442786	psicologa	EBS	Daniela C
12	Yamile Zulemi Cueltan	1006995861	Aux Enfermeria	EBS	Yamile Cueltan
13	Maria Yalinda Rivera	11115644	Aux Enfermeria	EBS	Yalinda Rivera
14	Heidi Carolina Osorio	1061731566	Administracion	CAMAD	Heidi Osorio
15	Judibia Cuello A	1085236431	Aux ENF.	EBS	Judibia CA
16	Katherine Gomez	1088306083	Enfermera	EBS	Katherine Gomez
17	Emka Mayrae Martinez	1125182905	Enfermera	EBS	Emka Martinez
18	Diego Bravo	12747151	Aux Enf	Vacunacion	Diego Bravo
19	Nedyne WY Z.M.	41120426	AUX ENF	Ginecologia	Nedyne WY
20	Angie Mendoza	1089483974	ENF JEFE	EBS	Angie Mendoza
21	Jesica Armas	1126455166	Administradora	SIAPD	Jesica Armas
22	Harrison Alay Cuatrecasas	1126454979	P. Pedagogico	SIAPD	Harrison Alay
23	Wilmar Yela	1122341645	AUX. ENF.	PIE Municipal	Wilmar Yela
24	Zidney L. Candela	1124854667	psicologa	EBS	Zidney L.
25	Nelly Guzmán	41120213	Coord T Soc	T Soc	Nelly Guzman



E.S.E HOSPITAL SAGRADO CORAZON DE JESUS
NIT 846.000.471 - 5

SOCIALIZACION PROTOCOLOS DE VIGILANCIA EN SALUD PUBLICA DE LOS EVENTOS Y RUTAS DE SALUD MENTAL- VIOLENCIA DE GENERO

Código:

Versión:

Fecha Elaboración:

Página: 14

E.S.E HOSPITAL SAGRADO CORAZON DE JESUS NIT 846.000.471 - 5		REGISTRO DE ASISTENCIA		Código: SGC-PR-02-F4	
				versión: 2	
				Fecha Elaboración: 16/04/2024	
				Página 1 de 1	
FECHA	26-OCTUBRE / 2025.		HORA	16:00:	
OBJETIVO O TEMA	Socialización eventos y rutas de salud mental - Protocolos Salud Pública.				
FACILITADOR INTERNO	NOMBRE:	Elizabeth Ortiz			
FACILITADOR EXTERNO	FIRMA:	Nivia Zamora			
ASISTENTES					
FAVOR ESCRIBIR LOS DATOS CON LETRA LEGIBLE Y EN TINTA					
No.	NOMBRE COMPLETO	CEDULA	CARGO Y/O PROFESION	PROCESO	FIRMA
1	Edison Amado O.A.	1124850463	Aux Enfer	EBS	Edison Amado
2	Andie Katherine Benavides	1085942344	Enfermera jefe	EBS	Andie Katherine
3	Iselly Sanchez	1006849871	Aux Enferm	EBS	Iselly Sanchez
4	Shengy Apó	1006949386	Aux Enfer	EBS	Shengy Apó
5	Karol Milena Vanegas	1006605656	Psicóloga	SIAPD	Karol Milena
6	Katrina Jireth Delgado	1006995860	Pediatrica en nutrición	SIAPD	Katrina Delgado
7	Kely Johana Solarte Castillo	1123330865	Aux de enfermería	SIAPD	Kely Solarte
8	Katherine Delgado	1085256389	Psicólogo	EBS	Katherine Delgado
9	Elio FLOREDA GONZALEZ	101055486	Psicólogo	EBS	Elio Floreda
10	Fernanda Invarista	1004598267	Aux Enfermería	EBS	Fernanda Invarista
11	Daniela Contrillo	1019142786	psicóloga	EBS	Daniela C.
12	Yamile Zuleimi Cueltan	1006995861	Aux Enfermería	EBS	Yamile Cueltan
13	Maria Yolanda Rivera	111115644	Aux Enfermería	EBS	Maria Yolanda
14	Heidi Carolina Osorio	1061731566	acompañante	CAMAD	Heidi Osorio
15	Ludibia Cuello A	1085236431	Aux Enf.	EBS	Ludibia CA.
16	Katherine Gomez	1088236683	Enfermera	EBS	Katherine Gomez
17	Erika Mayrae Martins	1125182905	Enfermera	EBS	Erika Martins
18	Diego Bravo	12747151	Aux Enf	Vacunación	Diego Bravo
19	Nedy de Wy Z.M.	41120426	AUX ENF	Ginecología	Nedy de Wy
20	Angie Mendoza	1089485974	Enf jefe	EBS	Angie Mendoza
21	Jesica Armas	1126455166	Psicóloga	SIAPD	Jesica Armas
22	Harrison Alay Cuatrecasas	1126454979	P. Pedagógico	SIAPD	Harrison Cuatrecasas
23	Wilmar Yela	1122391645	AUX. ENF.	Pi. Municipal	Wilmar Yela
24	Zidney C. Candela	1124854668	psicóloga	EBS	Zidney C.
25	Nelly Guina	41120213	Coord T. Soc	T. Soc	Nelly Guina



E.S.E HOSPITAL SAGRADO CORAZON DE JESUS
NIT 846.000.471 - 5

SOCIALIZACION PROTOCOLOS DE VIGILANCIA EN SALUD PUBLICA DE LOS EVENTOS Y RUTAS DE SALUD MENTAL- VIOLENCIA DE GENERO

Código:

Versión:

Fecha Elaboración:

Página: 15

E.S.E HOSPITAL SAGRADO CORAZON DE JESUS NIT 846.000.471 - 5		REGISTRO DE ASISTENCIA		Código: SOC-PR-03-F4 Versión: 3 Fecha Elaboración: 15/04/2024 Página 1 de 1	
FECHA	17-OCTUBRE / 2025.		HORA	7:30 AM.	
OBJETIVO O TEMA	Socialización eventos y rutas de salud mental - Protocolos salud pública. Ley 1257 - Sensibilización en VIOG.				
FACILITADOR INTERNO <input checked="" type="checkbox"/>	NOMBRE:	Nina Romera Parra Shirley Wimmer O. psicólogo Heartland.			
EXTERNO <input checked="" type="checkbox"/>	FIRMA:	[Firma]			
ASISTENTES					
FAVOR ESCRIBIR LOS DATOS CON LETRA LEGIBLE Y EN TINTA					
No.	NOMBRE COMPLETO	CEDULA	CARGO Y/O PROFESION	PROCESO	FIRMA
1	Ana Gabriela Cao	1126450454	Aux. enf	Aux. Urg	Ana Cao
2	Jerson Bohor M.	1004675003	T.S.	PYM	[Firma]
3	Marcela Rubio P	1126456672	Psicólogo	PYM	Marcela
4	Cristian Esteban Laos D	1089300235	Medico	URG	[Firma]
5	Jorge Alejandro Ruiz	1047960566	Medico	urgencia	[Firma]
6	Dana Chaux Hernandez	1002300734	Aux enfer	urgencias	Dana Ch
7	Adriano Villacal A	1126447090	AUX. ENF.	EBS	[Firma]
8	Lorena Burbano Rojas	1006996332	Registradora	EBS	[Firma]
9	Eldin Velez Martinez	1007816534	Trabajo Social	CAMAR	Eldin V
10	Gabriela Cao	1126450454	Urgencias	urgencias	Gabriela C.
11	Ronald Suarez Coronel	1126421910	Medico	P y M	Ronald Suarez C
12	Arminio Orozco Pizarra	1151950101	medico	urgencia	Arminio O
13	Lisseth Rodriguez	1126450113	Medico	C-E	Lisseth Rodriguez
14	Diana Paola Chiven	1126458448	AUX. ENFE	urgencias	Diana P
15	Geni Contreras N.	1122347348	AUX ENF	urgencia	Geni Contreras
16	Eidy Natalia Agreda	1122382187	AUX EN	Hospitalización	[Firma]
17	Cristian Cuaron Guerra	1007081323	AUX ENFE	Partos	Cristian Cuaron
18	Lisseth Rodriguez	1126450113	CE	Partos	Lisseth Rodriguez
19	Silvia Eugenia Rivera	1084122000	AUX enfer	urgencias	Silvia Rivera
20	Dany Hernandez	1085291811	AUX enfer	urgencias	Danny Hernandez
21	Lina Lopez Suarez	1004516808	AUX ENFE	urgencia	Lina Lopez
22	Xiomara Ochoa Escob	1126446463	AUX ENF	urgencia	Xiomara Ochoa
23	Margoth Merca	1126444465	AUX ENF	Partos	Margot Merca
24	Ana alpala	1126453203	AUX enf	partos	Ana alpala
	Andes Narvaez	1073177082	Medico	C-E	[Firma]



E.S.E HOSPITAL SAGRADO CORAZON DE JESUS
NIT 846.000.471 - 5

SOCIALIZACION PROTOCOLOS DE VIGILANCIA EN SALUD PUBLICA DE LOS EVENTOS Y RUTAS DE SALUD MENTAL- VIOLENCIA DE GENERO

Código:

Versión:

Fecha Elaboración:

Página: 16

FECHA		HORA			
17. OCTUBRE 2025.		7:30.			
OBJETIVO O TEMA					
socialización eventos y rutas de salud mental					
- Protocolos Salud Pública.					
- Ley 1257. Sensibilización en U.B.G.					
FACILITADOR INTERNO <input checked="" type="checkbox"/> EXTERNO <input checked="" type="checkbox"/>	NOMBRE:	Nivia Romero. Shirley Quinones Obregón.			
	FIRMA:	[Firma]			
ASISTENTES					
FAVOR ESCRIBIR LOS DATOS CON LETRA LEGIBLE Y EN TINTA					
No.	NOMBRE COMPLETO	CEDULA	CARGO Y/O PROFESION	PROCESO	FIRMA
1	Therlan Medina Morano	1.226455744	psicologa	Asistencia	[Firma]
2	Ruby Portilla Arteaga	PAPSIVI	Psicologa	Asistencia	[Firma]
3	Zidney C. Canchala	1124854668	psicologo	EBS	Zidney C.
4	Wilson Vallejo M	97972239	Medico	Cent	[Firma]
5	Ledy Tatiana Rodriguez	1087915555	AUX ENF	E.B.S	Ledy Rodriguez
6	Jorge Mora Egoz	100695322	AUX ENF	vacaciones	[Firma]
7	Angie Paola Martinez	1126456644	T. Social	Administrativa	[Firma]
8	Katherine Alejandra Turachi	1120454784	T. social	T. social	[Firma]
9	Sara Sofia Ruido Agudelo	100649713	Medico	Urg	[Firma]
10	David Sebastian Razo Navas	123319114	Medico	Urg	[Firma]
11	Geovanny R. Amayo	98344681	Coordinador	Medico	[Firma]
12	Silvana Buitrago Gomez	101010179	Medico	Cent	Silvana B.
13	Stefanhi Oriana Galindo Ledezma	1144896	Medico	EBS	[Firma]
14	Heidy Torres B.	1073168703	Aux Enfermera	EBS	Heidy Torres B.
15	Leonise Gomez C	91125345	Aux enf	EB 1	Leonise Go
16	Guillermo Gonzalez	706172669	Aux En	EB 4	Guillermo G
17	Maria Isabel Gonzalez	1126458915	Registrad	EB 1	Maria Gonzalez
18	Gurleny Dayana Curran	1126448748	Aux Enfer	Urg	Dayana Curran
19	Arl Vanessa Trochez Colpa	1082026308	Aux Enfer	Urg	Arl Trochez
20	Ledy Johana Guerrero S.	1123332197	AUX enfer	Urg	Ledy Guerrero
21	Yessica Curran	108933490	AUX enfer	urg	Yessica Curran
22	David Curran	1126455867	potencia.	Administrativa	David Curran
23	Ana Lidia Navarro	59862317	AUX-ENF	Urg.	Ana Navarro
24	Eliona y Adilia L.	1126450713	Aux enfer	Urg.	Eliona B. L.
	Ayda Geny Acosta.	1006997329	Aux enfer	urgencia	Benny A.

Excelencia y Servicio a la Comunidad



E.S.E HOSPITAL SAGRADO CORAZON DE JESUS
NIT 846.000.471 - 5

SOCIALIZACION PROTOCOLOS DE VIGILANCIA EN SALUD PUBLICA DE LOS EVENTOS Y RUTAS DE SALUD MENTAL- VIOLENCIA DE GENERO

Código:

Versión:

Fecha Elaboración:

Página: 17

E.S.E HOSPITAL SAGRADO CORAZON DE JESUS NIT 846.000.471 - 5		REGISTRO DE ASISTENCIA		Código: SOC-PR-0274 Versión: 1 Fecha Elaboración: 10/09/2023 Página: 1 de 1	
FECHA	17- octubre / 2025 -		HORA	7:30.	
OBJETIVO O TEMA	Socialización eventos y rutas de salud M. - Protocolos salud pública. - Ley 1257. Sensibilización en V.B.G.				
FACILITADOR INTERNO <input checked="" type="checkbox"/> EXTERNO <input checked="" type="checkbox"/>	NOMBRE:	Shirley Obispo Obregón			
	FIRMA:				
ASISTENTES					
FAVOR ESCRIBIR LOS DATOS CON LETRA LEGIBLE Y EN TINTA					
No.	NOMBRE COMPLETO	CEDULA	CARGO Y/O PROFESION	PROCESO	FIRMA
1	Dayana Yela Gomez	100690512	Medico	Csa	
2	Annie Conils Carter	1006789237	Psicologa	PYM	
3	Jedy Chaves Vera C	1122338092	Coordinadora	CAMAD	
4	Carolina Dominguez	111103478	Medico	C. Ext	
5	Hanbell Juado Yela	1126443304	Medico	C. Ext	
6	Andres Navarro	1006679187	Psicologo	EPS	Andres Navarro
7	Marta Rodriguez	41177455	Auxiliar Enfermería	Atención	Marta R
8	Nancy Guerra	1120716523	Psicosocial	PAPSTU1	Nancy Guerra
9					
10					
11					
12					
13					
14					
15					
16					
17					
18					
19					
20					
21					
22					
23					
24					
25					